

Lot n° : **5**  
 Section : **B**  
 N° : **1748**  
 1, Rue des Jonquilles

DEPARTEMENT DE LA VENDEE  
**COMMUNE DE MARTINET**  
 Rue des Noues - Rue des Moulins  
**Lotissement à usage principal d'habitation**  
**LA JUELLE**

autorisé par arrêté N°PA 085 138 22 A0001 du 4 mai 2022

**PLAN INDIVIDUEL PROVISOIRE**

Superficie : **318 m²**  
 Superficie de plancher maximale : 240 m²

**PLAN DE SITUATION**

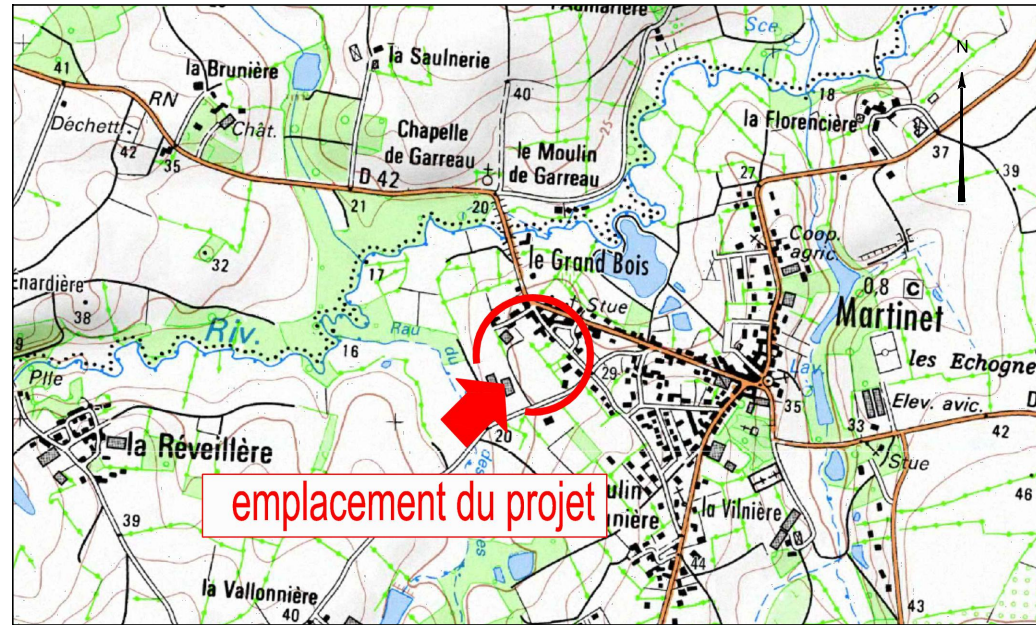

Maître d'Ouvrage

**LotiPromo**  
 Lotisseur - Aménageur foncier

Pôle Activ'Océan  
 4 Square John Bardeen  
 85300 CHALLANS

Architecte-Urbaniste

Lorraine DONDAINAS  
 Paysagiste concepteur - Urbaniste OPQU



DES EXPERTS POUR DES CONSEILS SUR MESURE

www.geouest.fr

26 rue J.Y. Cousteau - BP 50352  
 85009 LA ROCHE-SUR-YON CEDEX  
 Tél. 02 51 37 27 30 - contact@geouest.fr

DOSSIER SL21004  
 Référence AUTOCAD SL21004IND.DWG

**PLAN D'ENSEMBLE**

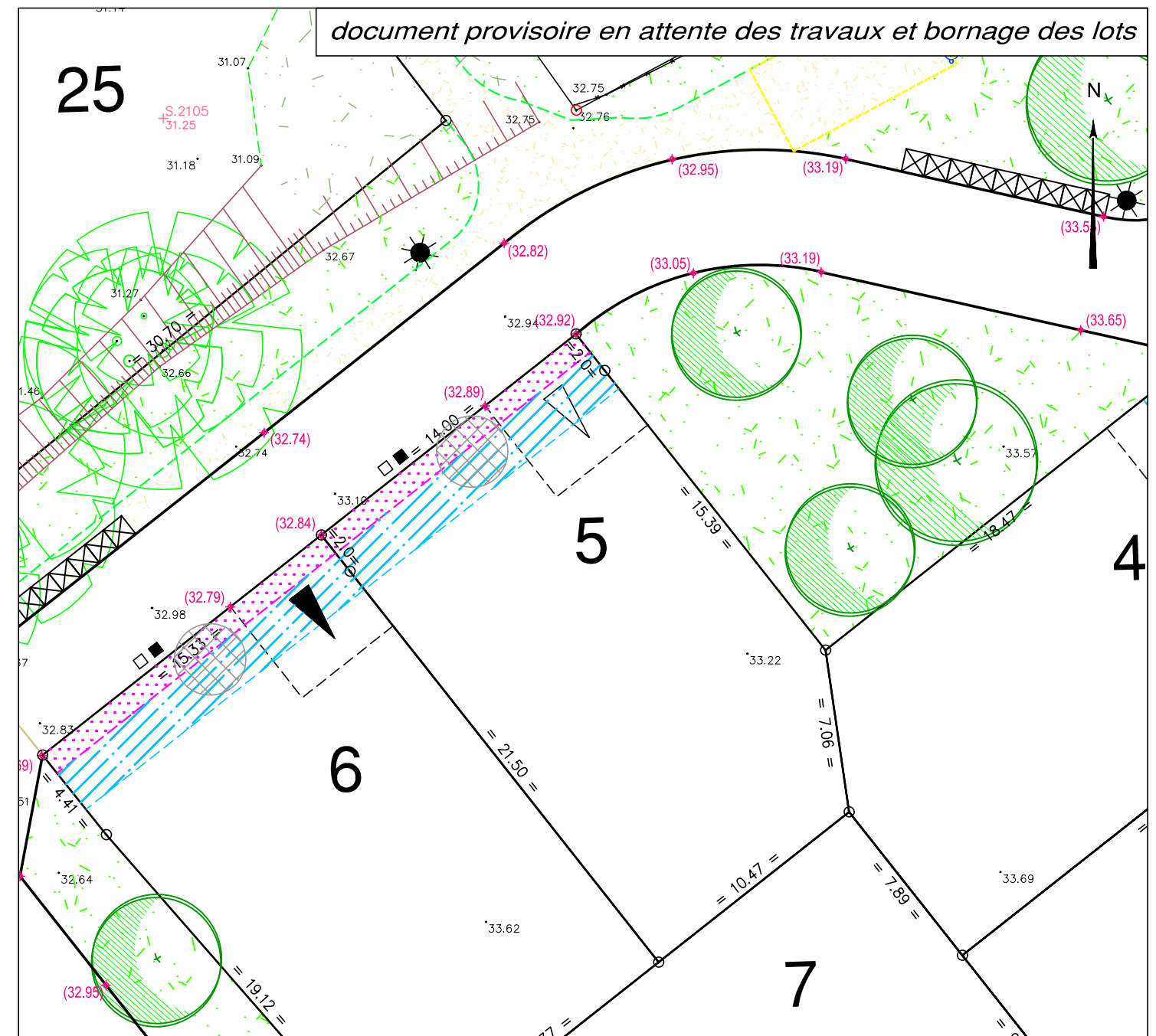
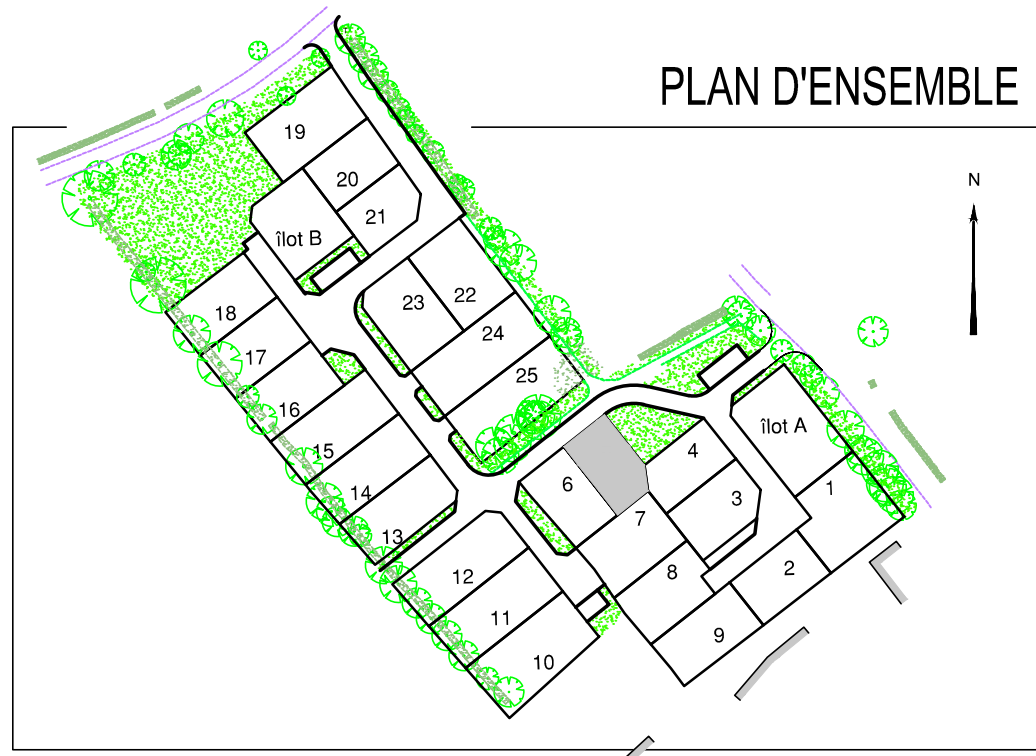

**LEGENDE**

- Zone non constructible (1.00m)
  - Zone d'implantation des constructions principales (entre 1 et 3m de recul). Les garages doivent respecter un recul minimal de 5m de la limite d'emprise des voies ou places publiques sur lesquelles ils ont accès.
  - Zone de protection de la végétation existante (zone non constructible)
  - Accès automobile privatif interdit
  - Emplacement préférentiel de l'accès automobile et du parking privatif non clos (dimension 5.00m x 5.00m minimum)
  - Emplacement obligatoire de l'accès automobile et du parking privatif non clos (dimension 5.00m x 5.00m minimum)
  - Emplacement des places de stationnement publiques perméables
  - Plantation projetée (nombre et emplacement de principe)
  - Espace Vert (engazonnement ou plantation arbustive)
  - Végétation existante
  - Aire de présentation containers ordures ménagères
- Ouvrages hors sol : (emplacement et cote à titre indicatif)**
- 00.00 - cote terrain naturel (nivellement effectué avant travaux de viabilité)
  - +00.00 - cote projet voirie indicative (à vérifier après travaux de finition)
  - - regard tabouret EU
  - - regard tabouret EP
  - T : --- - cote tampon du regard EU } cotes projet (à vérifier sur place)
  - rEU : 31.60 - cote radier du branchement EU
  - T : --- - cote tampon du regard EP } cotes projet (à vérifier sur place)
  - rEP : 31.80 - cote radier du branchement EP
  - ☀ - candélabre
  - ⊗ - emplacement indicatif du coffret électrique/du regard téléphone et du citerneau AEP
  - ↗ - signe d'appartenance de mur
  - - borne OGE
- Ouvrages hors sols :**  
 Position non contractuelle n'engageant pas la responsabilité du concepteur. Des modifications pouvant intervenir à l'exécution des travaux, avant tout projet de construction, les acquéreurs devront impérativement vérifier le positionnement définitif des ouvrages (AEP, EU/EP, Electrique, GAZ, Téléphone, candélabres).

DATE 02/12/2022  
 DATE DE MODIFICATION 21/02/2024

ECHELLE 1/250



GÉOMÈTRE-EXPERT  
 GARANT D'UN CADRE DE VIE DURABLE

www.geouest.fr